Sketchnotes

Was ist das, was kann das und wer braucht das?

von Liv Merle Kantak

Liv Merle Kantak +49 (0) 178 1870 132 post@liv-merle-kantak.com www.liv-merle-kantak.com

SKETCHNOTES

‚Sketchnote' bezeichnet eine Notiz, die Wort und Bild strukturiert kombiniert. Sketchnotes sind ein effektives Tool um Inhalte von Texten, Vorträgen oder Diskussionen schnell, leicht verständlich und nachhaltig zu vermitteln. Unter Sketchnotes versteht man auch ‚Visuelle Notizen' oder ‚Visual Notes'. Als ‚Graphic' oder ‚Digital Recording' bezeichnet man die synchrone Umsetzung eines Vortrages, einer Diskussion oder eines Workshops in Sketchnotes. Dies ist sozusagen eine Live-Mitzeichnung einer Veranstaltung.

Das Besondere an Sketchnotes

Die Darstellung von Inhalten in Form von Sketchnotes hat zahlreiche Vorteile! Die Kombination von Text und Bild wird vom Gehirn schneller als ein gesprochenes Wort verarbeitet. Somit können Inhalte länger erinnert werden und einen nachhaltigen Eindruck hinterlassen. Sketchnotes bleiben auf jeden Fall hängen! Zudem zeichnen sich Sketchnotes dadurch aus, dass sie Dinge zeitgleich darstellen, Zusammenhänge aufzeigen und Verbindungen herstellen können. Strukturen und Abläufe werden geklärt und Ideen, Konzepte und Wünsche visualisiert. Sketchnotes machen Unsichtbares sichtbar!

Für wen sind Sketchnotes nützlich?

UNTERNEHMEN

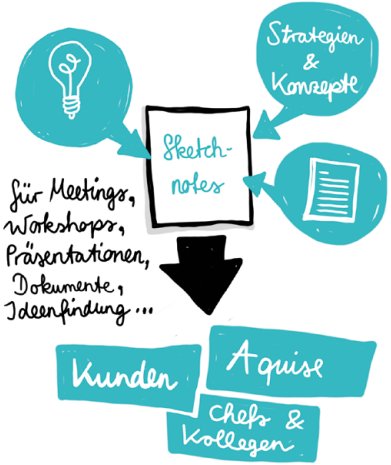

MENSCHEN, DIE

- Ideen visualisieren
- Wissen verständlich aufbereiten
- Kompliziertes vereinfachen
- Infos ansprechend verpacken
- Zusammenhänge aufzeigen
- Unsichtbares sichtbar machen wollen

PRIVATES wie

Einladungskarten, Hochzeitseinladungen, Lebensläufe, Ideen, Rezepte

EVENTS & VORTRÄGE

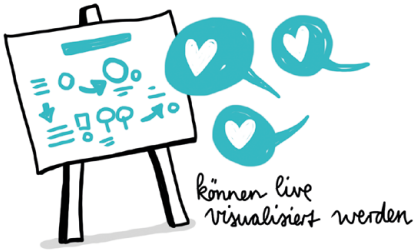

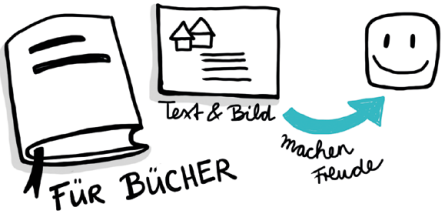

Sketchnotes sind für jeden! Für Unternehmen eignen sich Sketchnotes hervorragend um Konzepte zu visualisieren, Ideen sichtbar zu machen, Kunden in Themen einzuführen, Präsentationen zu erleichtern und Inhalte schnell zugänglich zu machen. Auch auf Vorträgen, bei Seminaren und Workshops gewinnen Sketchnotes zunehmend an Beliebtheit.

Im Privaten sind Sketchnotes auf Einladungskarten, als Geschenke und bei Rezepten ein gern gesehener Hingucker. Insbesondere die Visualisierung von Lebensläufen, Ideen, persönlichen Träumen, Zielen und Wünschen sind einzigartige Geschenke, die das Virtuelle greifbar werden lassen.